EL GUERRERO del ANTIFAZ
PUBLICACION JUVENIL
EL PALACIO PELIGROSO

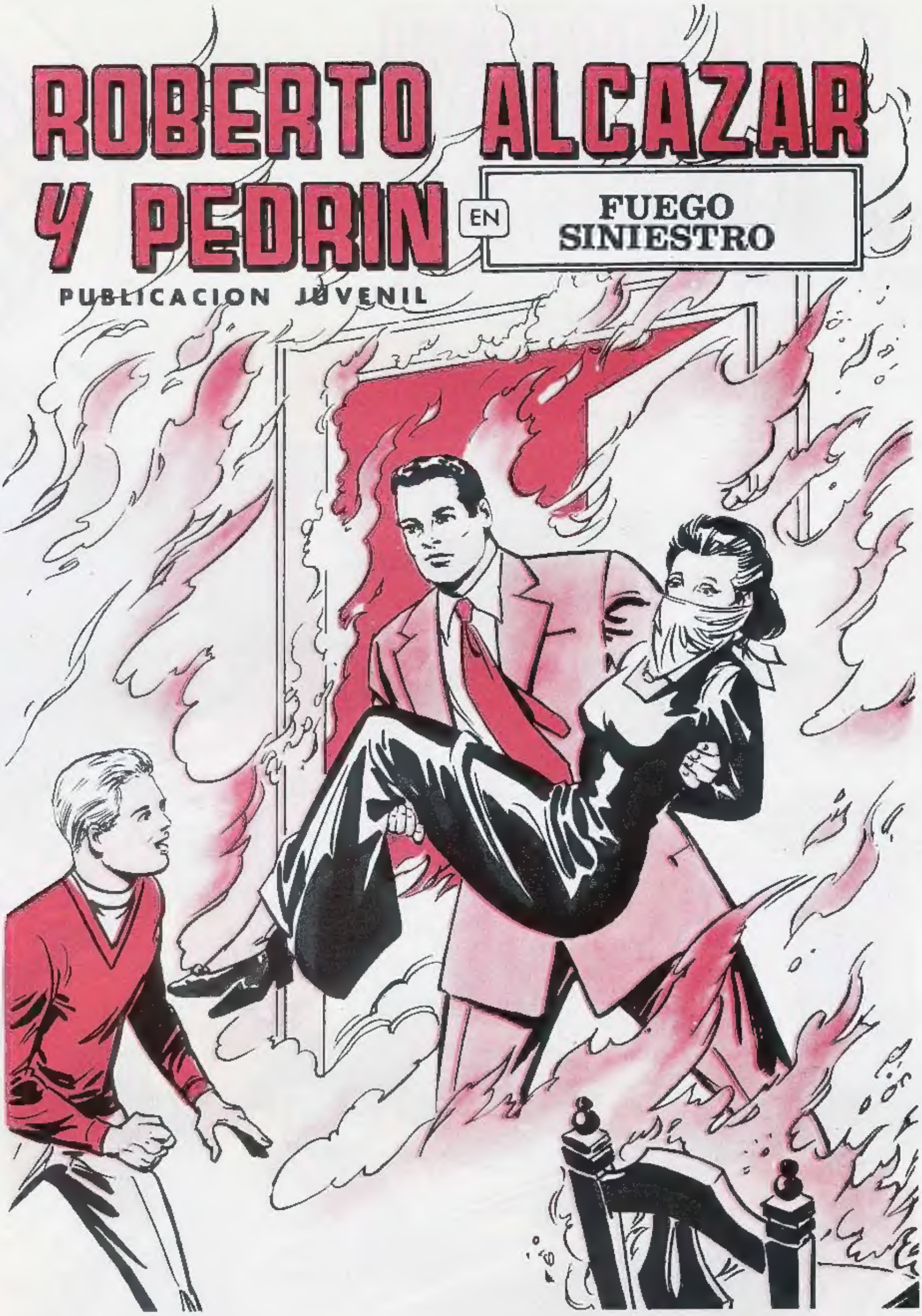

ROBERTO ALCAZAR Y PEDRIN

LOS PIONEROS DEL COMIC EN ESPAÑA, LOS HEROES PREFERIDOS DE VARIAS GENERACIONES, VIVEN CADA SEMANA, ANTE LAS MULTIPLES PERIPECIAS QUE SE LE PRESENTAN, LAS AVENTURAS MAS APASIONANTES.

SI USTED QUIERE ACCION, SI QUIERE DINAMISMO, SI QUIERE VALENTIA, SI QUIERE AVENTURA... ¡NO LO DUDE! LEA LOS EPISODIOS SEMANALES DE **ROBERTO ALCAZAR Y PEDRIN.**

PRINTED IN SPAIN IMPRESO EN ESPAÑA

EL GUERRERO del ANTIFAZ en
El palacio PELIGROSO
Y BORDEAN LA ORILLA
VAMOS A DAR UN VISTAZO...
DON LUIS LES SIGUE ENTRE LA ESPESURA DEL PARQUE
PUEDEN DESCUBRIR A MIS AMIGOS...
¡ALGO SE MUEVE AHÍ...!
¡ES UN PEZ ESPADA!
¡UF! ¡ME HIRIÓ EN LA MANO!...
¡AL AGUA CON ÉL...!
¿CÓMO HABRÁ PODIDO SALIR?
¡MIRA ALLÍ ARRIBA!... EN LA PARED DE PALACIO...
¡DOS INTRUSOS! ¡DEMOS LA...!
EL CONDE DE LOS PICOS INTERVIENE RÁPIDAMENTE...
¡A DORMIR, VILLANOS!
¡OUF!
¡OF!
EL GANCHO QUE LANZÓ EL GUERRERO DEL ANTIFAZ QUEDÓ SUJETO AL BORDE DE UNA CORNISA...
CON TAL QUE NO SE DESPRENDA...
... Y NUESTRO HÉROE LOGRA LLEGAR HASTA ELLA.
AVANZA POR LA MISMA HASTA UNA VENTANA PRÓXIMA...
POR AQUÍ PODRÉ ENTRAR...
... Y SE INTRODUCE EN UNA HABITACIÓN.
NO VEO A NADIE...

DE PRONTO OYE PASOS AL OTRO LADO DE UNA PUERTA ... ¡ALGUIEN VA A ENTRAR Y LE DESCUBRIRÁ!
VE UN ARMARIO EMPOTRADO EN LA PARED...
ESTÁ ABIERTO...
... Y SE ESCONDE EN EL JUSTO A TIEM-PO...
... PUES YA EN LA PUERTA APARECEN DOS PERSONAJES, ¡Y UNO DE ELLOS ES EL PROPIO GOBERNADOR!
YO ME RETIRO A DESCANSAR, CAPITÁN ZENÓN. TÚ ME RELEVAS EN LA CUSTODIA DE LA PRISIONERA...
BIEN, SEÑOR.
DESDE ESTA HABITACIÓN PUEDES VIGILARLA BIEN, YA QUE NO TIENE OTRA SALIDA EL APOSENTO QUE ELLA OCUPA...
CONFÍA EN MÍ.
EN AQUEL INSTANTE, RAMIRO HABÍA LLEGADO A LA CORNISA...
POR AHÍ ENTRÓ MI SEÑOR EL GUERRERO DEL ANTIFAZ...
... Y SE ASOMA SIN SOSPECHAR LA PRESENCIA DE LOS DOS HOMBRES
¡HOLA! ¡NO ESTÁ...!
... Y ES DESCUBIERTO POR ÉSTOS.
¡MIRA, SEÑOR, EN LA VENTANA...!
¡UN INTRUSO!
¿QUIÉN ERES? ¡PASA AL MOMENTO AQUÍ DENTRO!
¡SOPLA, ME HAN VISTO...!
¡ENTRA!
NO NECESITO QUE ME LO REPITÁIS.
¡DATE PRESO!
¡ESO YA ES OTRO CANTAR!
RAMIRO ENTRA EN ACCIÓN Y EL CAPITÁN ZENÓN ES EL PRIMERO EN PROBAR LA POTENCIA DE SUS PUÑOS.
¡OUF!
¡AQUÍ LA GUARDIA!

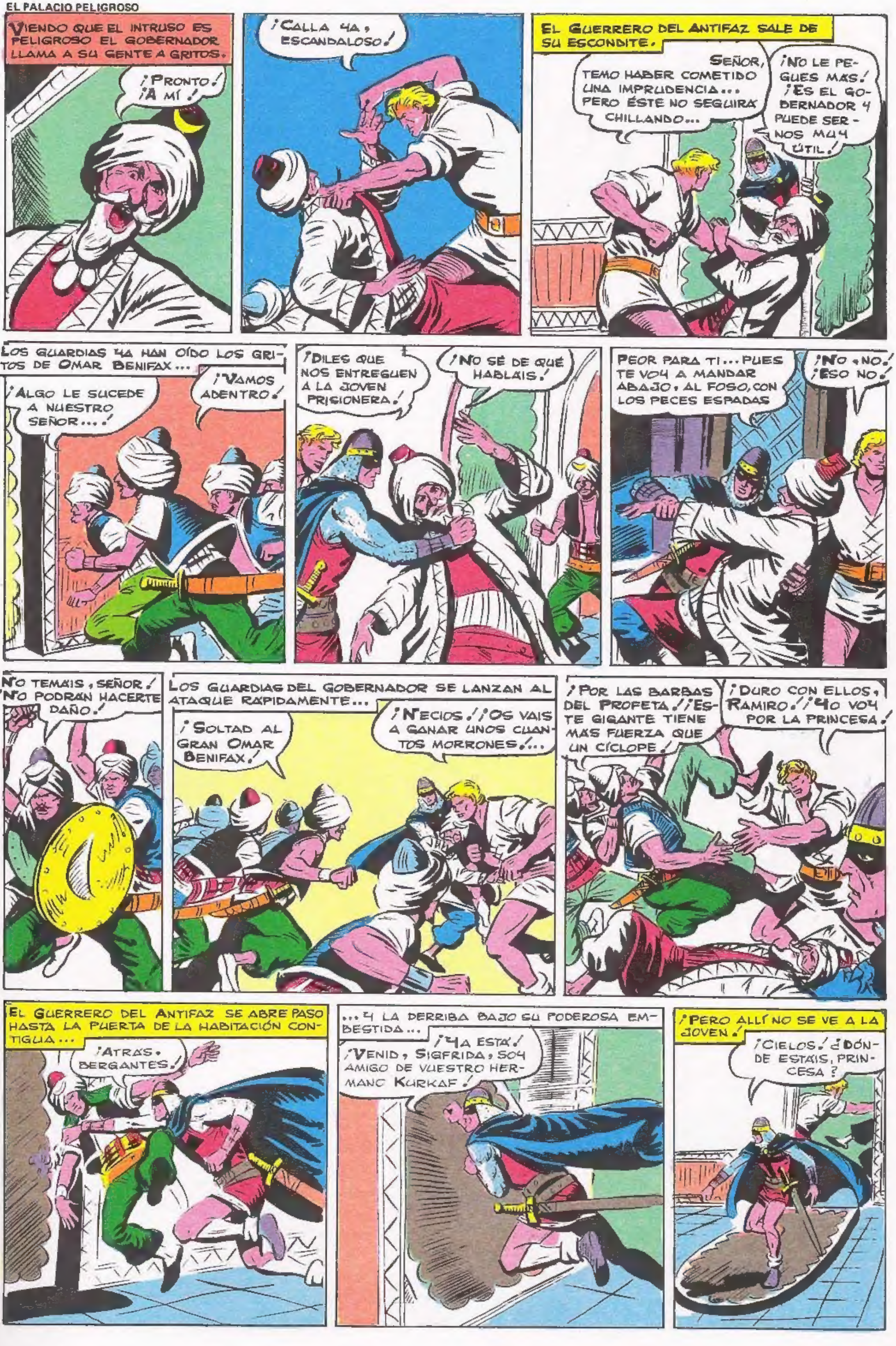
VIENDO QUE EL INTRUSO ES PELIGROSO EL GOBERNADOR LLAMA A SU GENTE A GRITOS.
¡PRONTO! ¡A MÍ!
¡CALLA YA, ESCANDALOSO!
EL GUERRERO DEL ANTIFAZ SALE DE SU ESCONDITE.
SEÑOR, TEMO HABER COMETIDO UNA IMPRUDENCIA... PERO ÉSTE NO SEGUIRÁ CHILLANDO...
¡NO LE PEGUES MÁS! ¡ES EL GOBERNADOR Y PUEDE SERNOS MUY ÚTIL!
LOS GUARDIAS YA HAN OÍDO LOS GRITOS DE OMAR BENIFAX...
¡ALGO LE SUCEDE A NUESTRO SEÑOR...!
¡VAMOS ADENTRO!
¡DILES QUE NOS ENTREGUEN A LA JOVEN PRISIONERA!
¡NO SÉ DE QUÉ HABLÁIS!
PEOR PARA TI... PUES TE VOY A MANDAR ABAJO, AL FOSO, CON LOS PECES ESPADAS
¡NO, NO! ¡ESO NO!
¡NO TEMÁIS, SEÑOR! ¡NO PODRÁN HACERTE DAÑO!
LOS GUARDIAS DEL GOBERNADOR SE LANZAN AL ATAQUE RÁPIDAMENTE...
¡SOLTAD AL GRAN OMAR BENIFAX!
¡NECIOS! ¡OS VAIS A GANAR UNOS CUANTOS MORRONES!...
¡POR LAS BARBAS DEL PROFETA! ¡ESTE GIGANTE TIENE MÁS FUERZA QUE UN CÍCLOPE!
¡DURO CON ELLOS, RAMIRO! ¡YO VOY POR LA PRINCESA!
EL GUERRERO DEL ANTIFAZ SE ABRE PASO HASTA LA PUERTA DE LA HABITACIÓN CONTIGUA...
¡ATRÁS, BERGANTES!
...Y LA DERRIBA BAJO SU PODEROSA EMBESTIDA...
¡YA ESTÁ!
¡VENID, SIGFRIDA, SOY AMIGO DE VUESTRO HERMANO KURKAF!
¡PERO ALLÍ NO SE VE A LA JOVEN!
¡CIELOS! ¿DÓNDE ESTÁIS, PRINCESA?

SUCEDE QUE UNA CORPULENTA GUARDIANA LA SUJETA Y MANTIENE ESCONDIDA TRAS UNOS CORTINAJES.
¡INTRUSOS! ¡CALLA TÚ!
¿DÓNDE ESTÁIS? ¡SOY AMIGO Y SIGFRIDA! ¡VENGO A SALVAROS!
DOS DE LOS CENTINELAS SE MUEVEN RÁPIDOS TRAS EL GUERRERO CRISTIANO...
¡NO TE LA VAS A LLEVAR!
...PERO NO TANTO COMO ÉSTE...
...QUE LES HACE CAER EN POCOS SEGUNDOS.
¡MI CAUSA ES JUSTA! ¡DIOS DARÁ FUERZA A MIS BRAZOS!
¡FUERA DEL PASO! ¡VEAMOS QUÉ HAY TRAS ESAS CORTINAS!
¡AJÁ! ¡DEJA A LA PRINCESA.
¡QUIETO O...!
¡APARTA Y OCÚPATE DE TU PERSONA!
¡SOCORRO! ¡LADRONES EN PALACIO!
TE AMORDAZARÉ PARA QUE NO VOCIFERES MÁS...
¿SOIS EN VERDAD AMIGO DE MI HERMANO, CRISTIANO?
ASÍ ES. SEGUIDME AHORA.
¿DÓNDE ESTÁ ÉL?
MIENTRAS, RAMIRO HA PUESTO FUERA DE COMBATE A SUS OPONENTES.

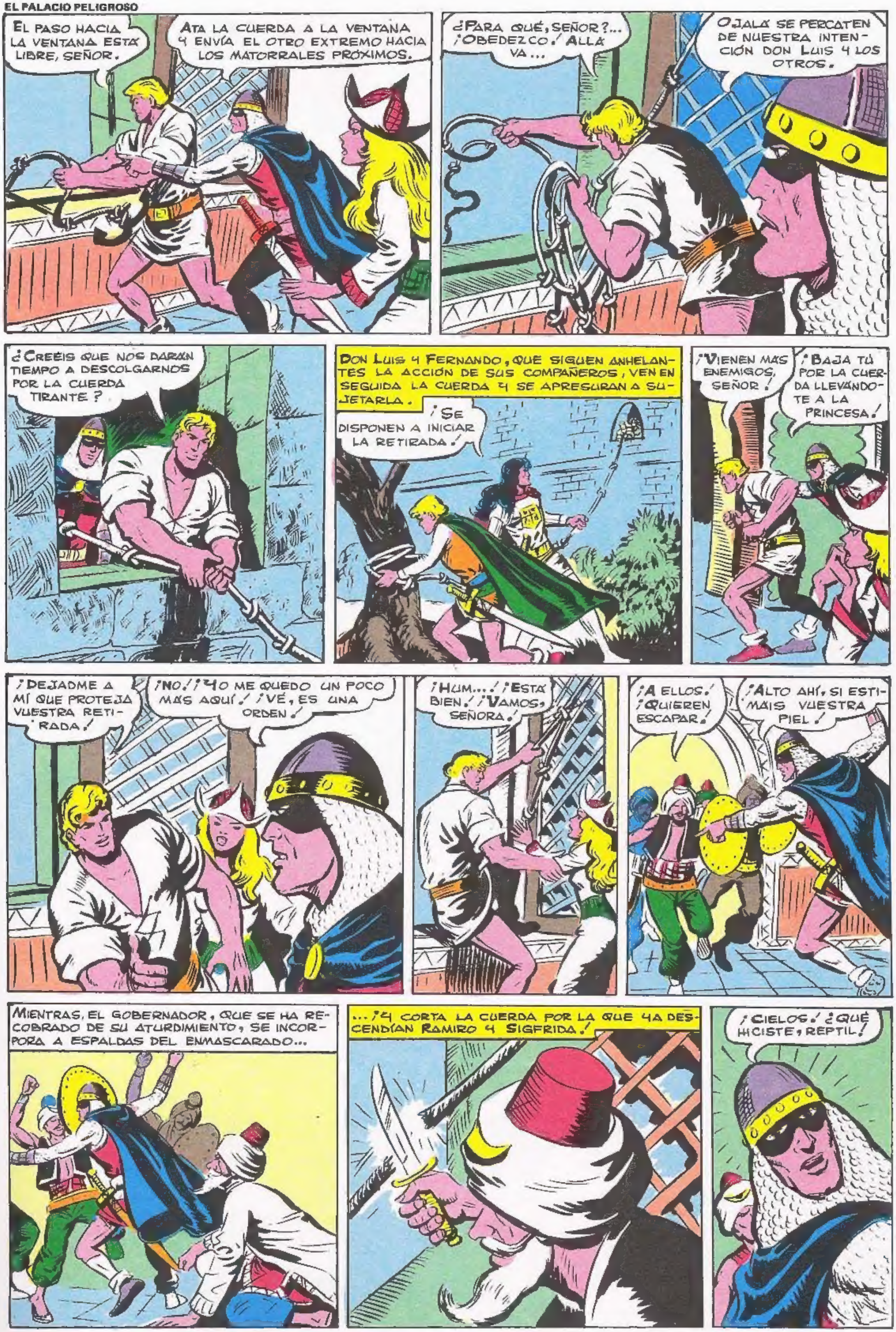
EL PASO HACIA LA VENTANA ESTÁ LIBRE, SEÑOR.
ATA LA CUERDA A LA VENTANA Y ENVÍA EL OTRO EXTREMO HACIA LOS MATORRALES PRÓXIMOS.
¿PARA QUÉ, SEÑOR?... ¡OBEDEZCO! ALLÁ VA...
OJALÁ SE PERCATEN DE NUESTRA INTENCIÓN DON LUIS Y LOS OTROS.
¿CREÉIS QUE NOS DARÁN TIEMPO A DESCOLGARNOS POR LA CUERDA TIRANTE?
DON LUIS Y FERNANDO, QUE SIGUEN ANHELANTES LA ACCIÓN DE SUS COMPAÑEROS, VEN EN SEGUIDA LA CUERDA Y SE APRESURAN A SUJETARLA.
¡SE DISPONEN A INICIAR LA RETIRADA!
¡VIENEN MÁS ENEMIGOS, SEÑOR!
¡BAJA TÚ POR LA CUERDA LLEVÁNDOTE A LA PRINCESA!
¡DEJADME A MÍ QUE PROTEJA VUESTRA RETIRADA!
¡NO! ¡YO ME QUEDO UN POCO MÁS AQUÍ! ¡VE, ES UNA ORDEN!
¡HUM...! ¡ESTÁ BIEN! ¡VAMOS, SEÑORA!
¡A ELLOS! ¡QUIEREN ESCAPAR!
¡ALTO AHÍ, SI ESTIMÁIS VUESTRA PIEL!
MIENTRAS, EL GOBERNADOR, QUE SE HA RECOBRADO DE SU ATURDIMIENTO, SE INCORPORA A ESPALDAS DEL ENMASCARADO...
...¡Y CORTA LA CUERDA POR LA QUE YA DESCENDÍAN RAMIRO Y SIGFRIDA!
¡CIELOS! ¿QUÉ HICISTE, REPTIL!

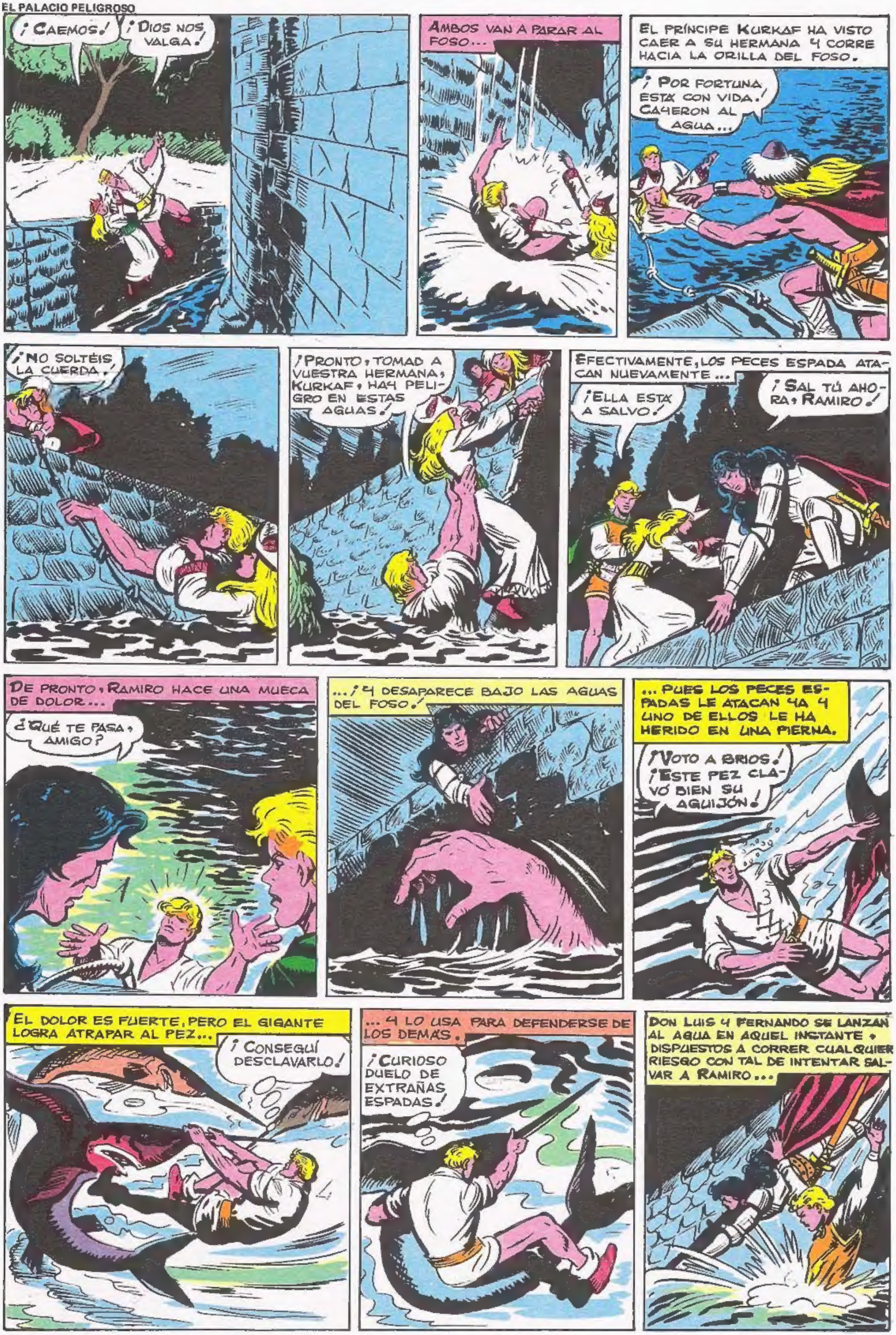
¡CAEMOS!
¡DIOS NOS VALGA!
AMBOS VAN A PARAR AL FOSO...
EL PRÍNCIPE KURKAF HA VISTO CAER A SU HERMANA Y CORRE HACIA LA ORILLA DEL FOSO.
¡POR FORTUNA ESTÁ CON VIDA! CAYERON AL AGUA...
¡NO SOLTÉIS LA CUERDA!
¡PRONTO, TOMAD A VUESTRA HERMANA, KURKAF, HAY PELIGRO EN ESTAS AGUAS!
EFECTIVAMENTE, LOS PECES ESPADA ATACAN NUEVAMENTE...
¡ELLA ESTÁ A SALVO!
¡SAL TÚ AHORA, RAMIRO!
DE PRONTO, RAMIRO HACE UNA MUECA DE DOLOR...
¿QUÉ TE PASA, AMIGO?
...¡Y DESAPARECE BAJO LAS AGUAS DEL FOSO!
...PUES LOS PECES ESPADAS LE ATACAN YA Y UNO DE ELLOS LE HA HERIDO EN UNA PIERNA.
¡VOTO A BRIOS! ¡ESTE PEZ CLAVÓ BIEN SU AGUIJÓN!
EL DOLOR ES FUERTE, PERO EL GIGANTE LOGRA ATRAPAR AL PEZ...
¡CONSEGUÍ DESCLAVARLO!
...Y LO USA PARA DEFENDERSE DE LOS DEMÁS.
¡CURIOSO DUELO DE EXTRAÑAS ESPADAS!
DON LUIS Y FERNANDO SE LANZAN AL AGUA EN AQUEL INSTANTE, DISPUESTOS A CORRER CUALQUIER RIESGO CON TAL DE INTENTAR SALVAR A RAMIRO...

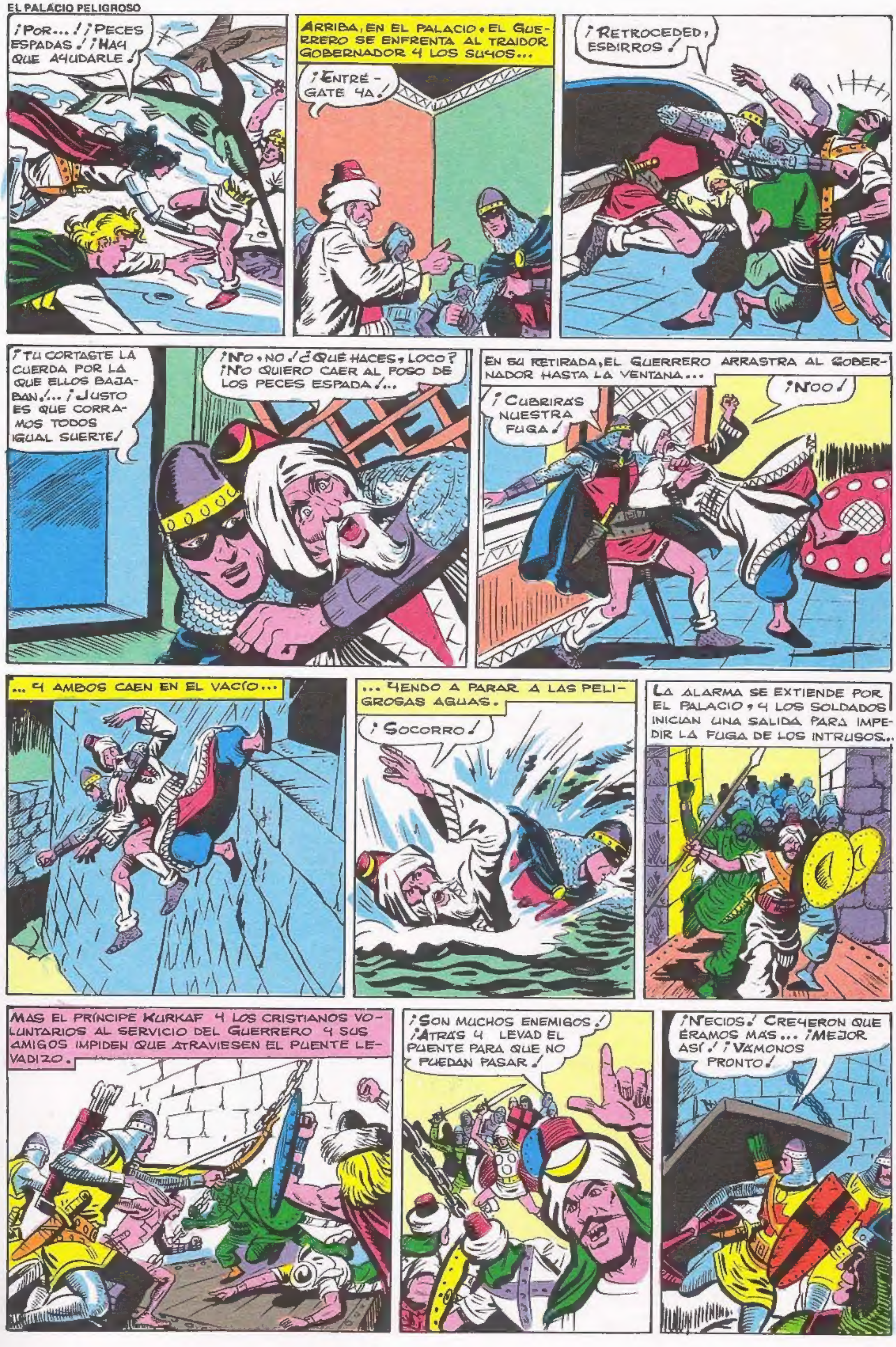
¡POR...! ¡PECES ESPADAS! ¡HAY QUE AYUDARLE!
ARRIBA, EN EL PALACIO, EL GUERRERO SE ENFRENTA AL TRAIDOR GOBERNADOR Y LOS SUYOS...
¡ENTRÉGATE YA!
¡RETROCEDED, ESBIRROS!
¡TÚ CORTASTE LA CUERDA POR LA QUE ELLOS BAJABAN!... ¡JUSTO ES QUE CORRAMOS TODOS IGUAL SUERTE!
¡NO, NO! ¿QUÉ HACES, LOCO? ¡NO QUIERO CAER AL FOSO DE LOS PECES ESPADA!...
EN SU RETIRADA, EL GUERRERO ARRASTRA AL GOBERNADOR HASTA LA VENTANA...
¡CUBRIRÁS NUESTRA FUGA!
¡NOO!
... Y AMBOS CAEN EN EL VACÍO...
... YENDO A PARAR A LAS PELIGROSAS AGUAS.
¡SOCORRO!
LA ALARMA SE EXTIENDE POR EL PALACIO, Y LOS SOLDADOS INICIAN UNA SALIDA PARA IMPEDIR LA FUGA DE LOS INTRUSOS...
MAS EL PRÍNCIPE KURKAF Y LOS CRISTIANOS VOLUNTARIOS AL SERVICIO DEL GUERRERO Y SUS AMIGOS IMPIDEN QUE ATRAVIESEN EL PUENTE LEVADIZO.
¡SON MUCHOS ENEMIGOS! ¡ATRÁS Y LEVAD EL PUENTE PARA QUE NO PUEDAN PASAR!
¡NECIOS! CREYERON QUE ÉRAMOS MÁS... ¡MEJOR ASÍ! ¡VÁMONOS PRONTO!

LOS PECES ESPADA ABANDONAN LAS AGITADAS AGUAS DONDE HAN CAÍDO LOS HOMBRES, BUSCANDO OTRAS MÁS TRANQUILAS.
...Y ÉSTOS LOGRAN SALIR DEL FOSO.
¡APÓYATE EN MÍ, RAMIRO!
GRACIAS, SEÑOR...
¡YO ME HAGO CARGO DEL GOBERNADOR!
YA VES QUE TUS PECES NO HAN PODIDO CON NOSOTROS...
DEBÍAMOS DEJARTE CON ELLOS...
¡NO, ESO NO!
¡VAMOS A LA PLAYA!
SI VUELVEN A AGREDIRNOS TUS ESBIRROS LO VAS A PASAR MUY MAL, OMAR BENIFAX.
EN EL PALACIO POCOS ADVIRTIERON QUE EL GOBERNADOR HABÍA CAÍDO AL FOSO, Y POR ESO LEVARON EL PUENTE.
¡ILUSOS! NO PODRÁN ASALTAR ESTA FORTALEZA.
...MAS PRONTO CORRIÓ LA NOTICIA Y CON ELLA LA IRA Y LA CONFUSIÓN.
¡TONTOS DE REMATE! ¡BAJAD EL PUENTE ENSEGUIDA!
¡SE LLEVARON AL GOBERNADOR!
¡HAY QUE IR TRAS ELLOS, POR LAS BARBAS DE MAHOMA!
CUANDO SALEN DEL PALACIO-FORTALEZA, LOS CRISTIANOS Y LOS PRÍNCIPES KURDOS HAN DESAPARECIDO LLEVÁNDOSE AL GOBERNADOR COMO REHÉN.
¡SEGUID SU RASTRO!
EN LA NAVE CRISTIANA ESPERAN EL REGRESO DE LOS HOMBRES DESEMBARCADOS.
DIOS QUIERA QUE TENGAN SUERTE Y REGRESEN SANOS Y SALVOS...
¿VEIS ALGO? ¿NO VIENEN AÚN?

ES PRONTO...Y SI REGRESAN... QUIZÁ NO PUEDAN HACERLO TODOS.
SÍ, LA EMPRESA ES ARRIESGADA ... Y PUEDEN SUCUMBIR.
EN LA OSCURIDAD NO ADVIERTEN LA PROXIMIDAD DE UNA BARCAZA DE PESCA.
¡SON CRISTIANOS! ¡UNA NAVE CRISTIANA! ¡HAY QUE DAR LA ALARMA!
LOS PESCADORES LLEGAN A LA PLAYA Y CORREN AL FORTÍN PRÓXIMO...
... Y PONEN SOBRE AVISO A SU GUARNICIÓN.
HAY UNA NAVE CRISTIANA ANCLADA EN LA PLAYA.
¡POR ALÁ!
UN COMANDANTE OTOMANO FRAGUA UN PLAN DE ATAQUE.
LA ABORDAREMOS POR SORPRESA... NOS ACERCAREMOS SUMERGIDOS Y TAMBIÉN EN BARCAS SIN HACER RUIDO...
LOS MEJORES NADADORES EN VANGUARDIA.
MÁS TARDE, EN LA NAVE CRISTIANA...
NO VIENEN AÚN.
JURARÍA QUE OÍ RUMOR DE REMOS EN EL AGUA.
...LOS ESCASOS HOMBRES QUE HAN QUEDADO A BORDO SON SORPRENDIDOS.
¡A ELLOS!
¡CIELOS! ¡NOS ATACAN LOS OTOMANOS!
¡HAN SUBIDO POR LA BORDA OPUESTA A LA QUE VIGILAMOS! ¡DEFENDÁMONOS!
AUNQUE SE DEFIENDEN CON BRAVURA SON REDUCIDOS FINALMENTE.
¡YA ESTÁN EN NUESTRO PODER!
PERO AQUÍ HAY POCOS CRISTIANOS, ES EVIDENTE QUE LOS OTROS FUERON A TIERRA.
TIENES RAZÓN, COMANDANTE JASIM... Y VOLVERÁN SI ANTES NO SON APRESADOS...
POR SI ACASO, GUARDAD SILENCIO Y ESTAD A LA ESPECTATIVA...
¡BUENA SORPRESA LES DARÍAMOS SI VINIESEN!...

EN TIERRA, NUESTROS AMIGOS AVANZAN CON CAUTELA...
...PERO UNA PATRULLA OTOMANA LES DESCUBRE
¡SON CRISTIANOS! ¡QUÉ OSADÍA!
¡A ELLOS!
¡PEOR PARA VOSOTROS!
¡POR ALÁ! ¡UNO DE ELLOS ES EL TEMIDO GUERRERO DEL ANTIFAZ!
¡YO MISMO, MUSULMANES, Y CONMIGO VIENEN OTROS INVICTOS PALADINES DE LA CRUZ!
¡SON TERRIBLES ESTOS INVASORES!
¡DEJADNOS IR EN PAZ, QUE YA SÓLO QUEREMOS LLEVARNOS A ALGUIEN QUE NO OS PERTENECE!
¡LA PRINCESA SIGFRIDA! ¡ELLA ES NUESTRA CAUTIVA!
¡YO, SU HERMANO, OS VOY A DAR LO QUE MERECEIS!
¡EL PRÍNCIPE REBELDE KURKAF! ¡ACABEMOS CON ÉL Y CON SUS AMIGOS!
MAS LOS CRISTIANOS VENCEN UNA VEZ MÁS...
¡HUYEN! ¡LES HEMOS DERROTADO!
¡A LA PLAYA! ¡NO HAY TIEMPO QUE PERDER!
¡SE OYE GALOPAR DE CABALLOS! ¡LA CABALLERÍA OTOMANA NOS BUSCA!
¡AQUÍ HAY BOTES!
¡HUM!
¿QUÉ PASA, GUERRERO DEL ANTIFAZ?
ES EXTRAÑO QUE NO NOS ESPEREN EN LA PLAYA ALGUNOS DE LOS NUESTROS QUE QUEDARON VIGILANDO LOS BOTES.
QUIZÁ SE VIERON OBLIGADOS A REEMBARCAR... SI AVISTARON ENEMIGOS CERCA...

¡YA SE ACERCAN NUESTROS PERSEGUIDORES!
¡A LOS BOTES! ¡REMAD DEPRISA!
EN LA PROA DE UNA DE LAS BARCAS, EL GUERRERO TRATA DE ESCUDRIÑAR EN LAS SOMBRAS DE LA NOCHE...
PRESIENTO ALGO... UNA TRAMPA...
EN SILENCIO, BIEN OCULTOS, LOS ASALTANTES DE LA NAVE LES VEN LLEGAR... Y SE PREPARAN.
EL GUERRERO, DON LUIS, FERNANDO Y OTROS CRISTIANOS REGRESAN EN LOS BOTES LLEVANDO CON ELLOS AL PRÍNCIPE KURKAF Y A SU HERMANA.
GRACIAS A ESTOS VALEROSOS AMIGOS HE PODIDO RESCATARTE DE LOS ESBIRROS DE BAYACETO II, SIGFRIDA.
¡QUÉ CONTENTA ESTOY, KURKAF!
EL ENMASCARADO PRESIENTE EL PELIGRO.
LOS NUESTROS NO DAN SEÑALES DE VIDA...
ESTE SILENCIO ME PREOCUPA, AMIGOS... Y VOY A ADELANTARME A NADO Y ECHARÉ UN VISTAZO. ESPERAD AQUÍ MIENTRAS.
YO VOY CONTIGO.
EL GUERRERO DEL ANTIFAZ Y FERNANDO SE SUMERGEN SILENCIOSAMENTE...
... Y NADAN BAJO LAS AGUAS.
...PASANDO AL OTRO LADO DEL NAVÍO, BAJO SU QUILLA.
AHÍ VEO UNA CUERDA...
LA USAREMOS PARA SUBIR...
PRONTO SE ENCUENTRAN SOBRE CUBIERTA Y ADVIERTEN LO QUE SUCEDE.
¡HAN TOMADO NUESTRO BARCO!
¡EL ENEMIGO ESTÁ A BORDO!

AUDAZMENTE SE LANZAN SOBRE LOS SORPRENDIDOS OTOMANOS AL TIEMPO QUE LANZAN GRITOS DE AVISO.
¡ALERTAAA!
¡HAY QUE RECONQUISTAR NUESTRO BARCO!
¡FUERA DEL PASO, BERGANTES!
¡OUF!
¡NO HAN CAÍDO EN LA TRAMPA!
¡DISPARAD ESAS BOMBARDAS SOBRE LOS QUE VIENEN!
¡SÍ, POR ALÁ! ¡NO PODRÁN VOLVER A BORDO!
¡NO HARÉIS USO DE NUESTROS CAÑONES, VOTO A BRÍOS!
¡POR MAHOMA! ¡PRIMERO HAY QUE TERMINAR CON ESTOS DOS CRISTIANOS!
AL OIR LOS GRITOS DE SUS AMIGOS, RAMIRO, UN SOLDADO Y DON LUIS SE ARROJAN AL AGUA...
Y TREPAN POR DONDE ANTES LO HICIERAN AQUELLOS.
¡NO HAY TIEMPO QUE PERDER!
LOS TRES ENTRAN EN ACCIÓN AL POCO RATO, APROVECHANDO LA CONFUSIÓN CREADA POR LA INTERVENCIÓN DE SUS COMPAÑEROS QUE NO DAN TREGUA A SUS OPONENTES.
¡LLEGAN MÁS!
¡ASALTAN LA NAVE!
¡ID AL AGUA, BESUGOS, QUE ESTE NAVÍO NOS PERTENECE!
¡ECHEMOS ESCALAS A NUESTROS AMIGOS PARA QUE SUBAN PRONTO Y NOS AYUDEN!
MIENTRAS, PROTEGEREMOS SU ASCENSIÓN..
...A PORRAZO LIMPIO SI ASÍ LO QUIEREN ESTOS MUSULMANES.
¡OUF!

KURKAF Y LOS OTROS TAMBIÉN SUBEN A BORDO.
¡AQUÍ ESTAMOS!
¡OS SALIÓ MAL VUESTRA JUGARRETA, COMANDANTE!
¡AÚN NO HABÉIS VENCIDO!
EL GUERRERO DESARMA AL COMANDANTE JASIM.
¡RÍNDETE YA Y ORDENA HACER LO MISMO A LOS TUYOS SI ESTIMAS TU PIEL!
¡ALTO LA LUCHA!
EN LA PLAYA QUEDÓ ATADO Y AMORDAZADO EL GOBERNADOR DE MÁRMARA...
¡MIRAD, ES OMAR BENIFAX!
¡NO TENGAS CUIDADO, SEÑOR! ¡EL COMANDANTE JASIM ESTÁ EN ESA NAVE Y CERRARÁ EL PASO AL GUERRERO DEL ANTIFAZ Y LOS SUYOS!
¡YA ESTÁS LIBRE, SEÑOR!
¡TONTOS! ¡SE HAN ESCAPADO!
PERO MÁS TARDE SE PERCATAN DEL FRACASO CUANDO VEN QUE JASIM Y SU GENTE REGRESAN A NADO.
¿QUÉ HACER? ¡SON LOS NUESTROS QUE VUELVEN DERROTADOS!
¡AVISAD A NUESTROS NAVÍOS! ¡PRONTO, QUE LOS PERSIGAN!
LA NAVE CRISTIANA SE HACE A LA MAR ALEJÁNDOSE DE LA ISLA.
JAMÁS OLVIDARÉ VUESTRA GENEROSA INTERVENCIÓN PARA SALVARME, CABALLEROS CRISTIANOS.
MI REINO KURKAF ESTÁ EN EL CÁUCASO, GUERRERO DEL ANTIFAZ. DESEO QUE SEÁIS NUESTROS HUÉSPEDES. Y TRATAREMOS SOBRE LA CONDUCTA A SEGUIR CONTRA NUESTRO COMÚN ENEMIGO BAYACETO II
SERÁ UN PLACER PARA NOSOTROS.
CONOCEREMOS NUEVAS TIERRAS... Y SEGURO QUE NOS AGUARDAN GRANDES AVENTURAS.
CONFIEMOS QUE PODAMOS PASAR FRENTE A CONSTANTINOPLA Y ENTRAR EN EL MAR NEGRO.
ENMASCARAREMOS LA NAVE CON PABELLÓN OTOMANO.

SIN CONTRATIEMPOS CONSIGUEN PENETRAR EN EL MAR NEGRO Y, DURANTE VARIOS DÍAS PROSIGUEN LA NAVEGACIÓN.
LUEGO DESEMBARCAN EN UN PUNTO DE LA COSTA, FRENTE A LA GRAN CORDILLERA DEL CAUCASO.
AHORA ENCONTRAREMOS AMIGOS.
CONSIGUEN CABALLOS...
ENCANTADOS DE PODER SERVIRTE, PRÍNCIPE KUR-KAF...
GRACIAS, AMIGOS.
...Y AVANZAN RAPIDAMENTE HACIA EL INTERIOR.
UNA NOCHE ACAMPAN AL PIE DE UN MONTE DE LA CORDILLERA.
CONTADME COSAS DE VUESTRA TIERRA, GUERRERO DEL ANTIFAZ...
MI TIERRA ES UN PARAÍSO, PRINCESA... OID.
...Y ALLÍ ME ESPERAN MI ESPOSA ANA MARÍA Y ADOLFITO, MI HIJO.
¡CUANTO OS ECHARÁN DE MENOS!
DON LUIS SE SIENTE ATRAÍDO POR LA SIMPATÍA Y BELLEZA DE LA PRINCESA KURDA, A LA CUAL DEDICA MÚLTIPLES ATENCIONES.
DORMID TRANQUILA...
CONFIESO QUE TENGO ALGO DE MIEDO, DON LUIS.
¿MIEDO? ¿DE QUÉ?
ESTAS TIERRAS ESTÁN INFESTADAS DE BANDIDOS Y REBELDES NÓMADAS, CAPACES DE TODO POR UNAS MONEDAS...
ESTABLECEN TURNOS DE VIGILANCIA DURANTE LA NOCHE.
HAY QUE DESCANSAR
NOSOTROS VIGILAREMOS AHORA.
Y CUANDO TODOS HAN CONCILIADO EL SUEÑO, MENOS FERNANDO Y DON LUIS...

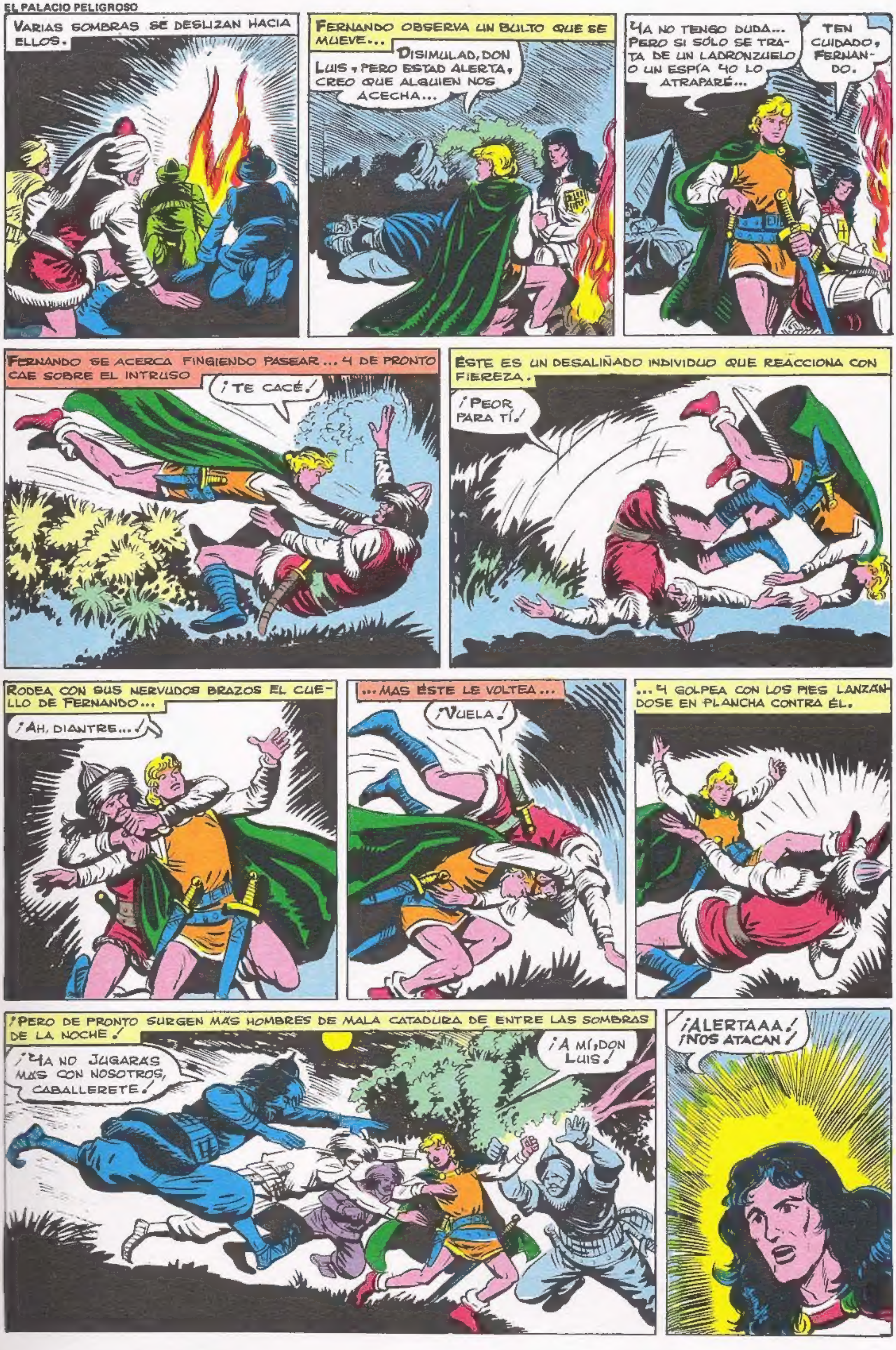
VARIAS SOMBRAS SE DESLIZAN HACIA ELLOS.
FERNANDO OBSERVA UN BULTO QUE SE MUEVE...
DISIMULAD, DON LUIS, PERO ESTAD ALERTA, CREO QUE ALGUIEN NOS ACECHA...
YA NO TENGO DUDA... PERO SI SÓLO SE TRATA DE UN LADRONZUELO O UN ESPÍA YO LO ATRAPARÉ...
TEN CUIDADO, FERNANDO.
FERNANDO SE ACERCA FINGIENDO PASEAR... Y DE PRONTO CAE SOBRE EL INTRUSO
¡TE CACÉ!
ÉSTE ES UN DESALIÑADO INDIVIDUO QUE REACCIONA CON FIEREZA.
¡PEOR PARA TÍ!
RODEA CON SUS NERVUDOS BRAZOS EL CUELLO DE FERNANDO...
¡AH, DIANTRE...!
...MAS ÉSTE LE VOLTEA...
¡VUELA!
...Y GOLPEA CON LOS PIES LANZÁNDOSE EN PLANCHA CONTRA ÉL.
¡PERO DE PRONTO SURGEN MÁS HOMBRES DE MALA CATADURA DE ENTRE LAS SOMBRAS DE LA NOCHE!
¡YA NO JUGARÁS MÁS CON NOSOTROS, CABALLERETE!
¡A MÍ, DON LUIS!
¡ALERTAAA! ¡NOS ATACAN!

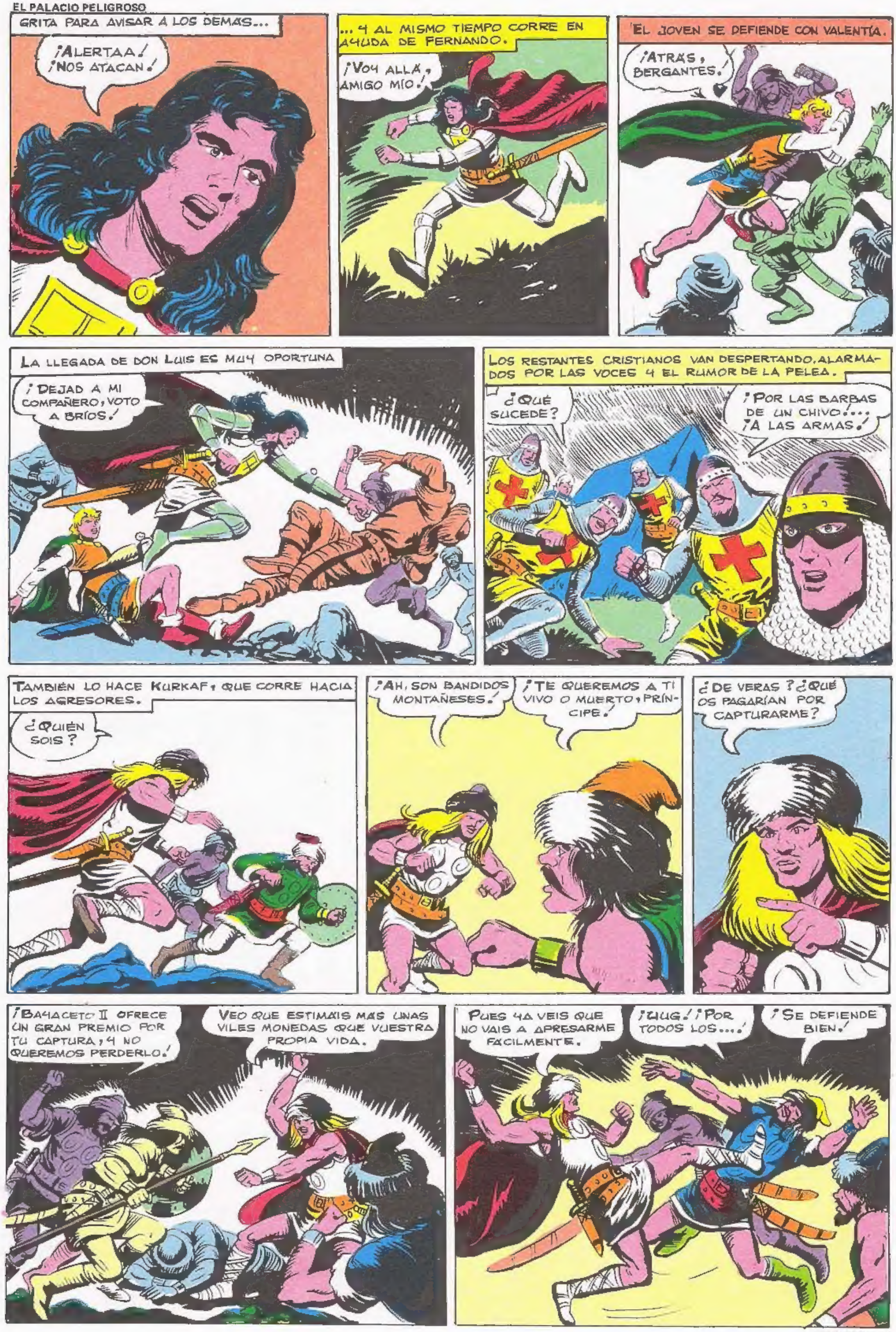
GRITA PARA AVISAR A LOS DEMÁS...
¡ALERTAA! ¡NOS ATACAN!
... Y AL MISMO TIEMPO CORRE EN AYUDA DE FERNANDO.
¡VOY ALLÁ, AMIGO MÍO!
EL JOVEN SE DEFIENDE CON VALENTÍA.
¡ATRÁS, BERGANTES!
LA LLEGADA DE DON LUIS ES MUY OPORTUNA
¡DEJAD A MI COMPAÑERO, VOTO A BRÍOS!
LOS RESTANTES CRISTIANOS VAN DESPERTANDO, ALARMADOS POR LAS VOCES Y EL RUMOR DE LA PELEA.
¿QUÉ SUCEDE?
¡POR LAS BARBAS DE UN CHIVO!... ¡A LAS ARMAS!
TAMBIÉN LO HACE KURKAF, QUE CORRE HACIA LOS AGRESORES.
¿QUIÉN SOIS?
¡AH, SON BANDIDOS MONTAÑESES!
¡TE QUEREMOS A TI VIVO O MUERTO, PRÍNCIPE!
¿DE VERAS? ¿QUÉ OS PAGARÍAN POR CAPTURARME?
¡BAYACETO II OFRECE UN GRAN PREMIO POR TU CAPTURA, Y NO QUEREMOS PERDERLO!
VEO QUE ESTIMÁIS MÁS UNAS VILES MONEDAS QUE VUESTRA PROPIA VIDA.
PUES YA VEIS QUE NO VAIS A APRESARME FÁCILMENTE.
¡UUG! ¡POR TODOS LOS...!
¡SE DEFIENDE BIEN!

CONTINUARÁ

VIVA, EN EL APASIONANTE ESCENARIO DEL LEGENDARIO OESTE, LAS MAS INTREPIDAS AVENTURAS EN COMPAÑIA DE

EL PEQUEÑO LUCHADOR

EL HEROE DEL COMIC QUE USTED YA CONOCIO Y QUE TU NO LLEGASTE A CONOCER, AHORA EN UNA REEDICION EN FORMATO MODERNO Y CONSERVANDO TODO EL SABOR, INTERES Y DRAMATISMO QUE LE HICIERON UNA DE LAS PUBLICACIONES FAVORITAS DEL LECTOR

CUANDO TERMINE LA JORNADA DE ESTUDIO O TRABAJO

CUANDO DESEE EVADIRSE DE LOS PROBLEMAS DE LOS NEGOCIOS

SI LLUEVE, HACE CALOR O FRIO

PARA QUE LE ACOMPAÑE SIEMPRE EN SUS VIAJES EN EL BUS, EL TREN O EL AVION

LE RECOMENDAMOS

EL CUADERNO MENSUAL DE PASATIEMPOS, CRUCIGRAMAS, JEROGLIFICOS, ENIGMAS, CHARADAS, CRIPTOGRAMAS Y AMENIDADES

Adquiriéndolo en cualquier puesto de venta de periódicos y revistas

JAIMITO

LA PUBLICACION PARA TODAS LAS EDADES. EL CUADERNO QUE, CADA SEMANA, LLEVA A LAS MANOS DEL LECTOR UN SINFIN DE MOTIVOS PARA LA DISTRACCION Y EL ESPARCIMIENTO.

Leer Jaimito ha de ser como un rito, una sana costumbre semanal que proporciona grandes ratos de diversión.

No en vano

JAIMITO

es la publicación para todas las edades.

EL GUERRERO DEL ANTIFAZ. Publicación juvenil · Edival, S. A. · Valencia · Director: F. Puerto Vañó. · Redacción y Administración: Calixto III, 25 · Talleres: Calixto III, 26 · ©Edival, S. A. · 1978

Depósito Legal: V. 361.–1973 30–IX–1978

© 1978. GOFER FILMS S. A. Reservados todos los derechos en exclusiva de la película MAZINGER Z (The Iron Superman) EL ROBOT DE LAS ESTRELLAS.